



- 기점과 종점:** 베이터우 지하철역-주즈후
- 결제 방법:** 2회 티켓 결제, 1회당 NT\$15
- 휴게 장소:** 평웨이-양명산국가공원 관리처 구간
- DANAN BUS** 고객센터 전화: 0800-089-456
- 환승 정보**
 고속철도 혹은 기차로 타이베이역 도착 - 단수이 신이 라인 지하철 탑승 후 '베이터우역'에서 하차 - 타이완 하오싱 주즈후 노선 탑승, 정류장 이름 '베이터우 지하철역(베이터우)'
- 배차 시간표(평일 및 휴일 동일)**
 05:28/05:53/06:18/06:38/07:18/07:53/08:28
 09:08/09:48/10:28/11:08/11:48/12:28/13:08
 13:48/14:28/15:08/15:48/16:28/17:08/17:48
 18:28/19:08/19:48/20:28/21:08/22:08/ 22:58

- 여행 패키지 티켓 정보**
- **일일 투어 일반 패키지**
 · 베이터우 문학예술 투어
 · 베이터우 즐기기
 - **2일 투어 일반 패키지**
 · 베이터우 주즈후 라인 2일 패키지 티켓
 베이터우 스프링 시티 리조트
 · 베이터우 주즈후 라인 2일 패키지 티켓
 베이터우 스위트미 온천 리조트

구매처
온라인: ezTravel, Cola tour, SunTravel, KKday
오프라인:
 ezTravel 타이베이역 매장
 타이베이시 중정구 베이핑시로 3호(타이베이역 로비, 북3문 및 서1문 근처)
영업시간: 10:00~19:00 02-2314-8703
이커머스 플랫폼: Ibon

종이 티켓 교환 가게 (종이 티켓 교환 가게)
베이터우 프로방스
 주소: 베이터우구 다싱제 9巷 43호
 전화: (02)2897-2112
 영업 시간: 11:00~19:00
 근처 역: MRT 베이터우역

꽃놀이 시즌 정보
 3-4월 알로카시아, 붉은 단풍
 5-6월 수국
 8-10월 원추리

제휴 매장 소개

계단식 수국 생태농장
 주소: 베이터우구 주즈후로 33-7 근처

밍양푸 여가농장
 주소: 주즈후로(구글맵에서 「mingyangpu 名陽匍休閒農莊」로 검색. 베이터우구 타이베이시

조가화원
 주소: 베이터우구 주즈후로 33-7 옆

협력 상점 및 관광지 소개

신베이터우역
 주소: 타이베이시 베이터우구 치싱가 1호
 전화: (02)2891-5558
 영업시간: 10:00~18:00 (월요일 휴무)
 근처 정류장: 신베이터우 지하철역

베이터우 박물관
 주소: 타이베이시 베이터우구 유야로 32호
 전화: (02)2891-2318
 영업시간: 10:00~18:00 (월요일 휴무)
 근처 정류장: 베이터우 박물관 정류장

0800-011765

24小時旅遊諮詢服務熱線
 24小時電話觀光室內窗口
 24小時 觀光資訊服務
Call Center for Visitor's Information
 24-hour service in Chinese, English, Japanese & Korean

타이베이 광역권 버스 | 할인 상점

● 노선 소개



'타이완 하오싱 베이더우 주쯔호 노선'의 모든 명소는 진귀한 지질 경관, 자연 생태, 온천 문화 및 문화 분위기를 가지고 있어 타이베이시의 가장 멋진 자연 경치를 감상하고 최고의 여행 명소를 둘러볼 수 있습니다.

● 티켓 구매 정보

결제 방법:
현금 동전 결제, 카드 결제(이치카드, 아이패스 등) 2회로 결제, 1회당 NT\$15



일일권:
· 타이베이 편 패스 일일권 NT\$180/장
· TPASS 1200 정기권 적용



베이더우-주쯔후선과 신베이더우 온천 문화버스를 포함한 타이베이, 신베이,基隆 지역의 6개 타이완 하오싱 노선과 타이베이 MRT, 신베이 MRT, 타이베이/신베이 시내버스, 기릉 버스는 하루 동안 횡수 제한 없이 이용할 수 있습니다. (4자리 노선번호가 있는 고속버스 및 전세버스는 제외됩니다.)

● 무장애 택시 호출 전용선
배리어프리 콜택시 번호 : 0800-055-850(무료 전화)
휴대폰: 55850(유료 전화) 연결 후 '3' 누르기

● 콜택시 번호
황관 콜택시:
휴대폰/시내 전화 (02) 4128-333
타이완 콜택시:
시내 전화 (02) 4058-8888 혹은 휴대폰 55688

콜택시 센터에 배리어프리 택시를 원한다고 말하고, 탑승 시 필요한 특수 서비스를 설명한 후 탑승 장소 및 시간을 예약합니다.

베이더우 산청치공원

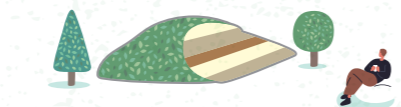

베이더우구 근교에 위치하며, 대만 도자기 산업의 원료를 공급하던 지역으로 문화·역사적 가치가 높은 곳입니다. 공원 내 언덕이 교차하는 독특한 지형에 꽃을 심어놓아 입체적인 꽃밭 경관을 즐길 수 있습니다.

꽃놀이하기 가장 좋은 시기는 매년 1월 중순부터 2월 하순까지입니다.
근처 정류장: 즈위안신촌역
타이베이시 베이더우구 슈산로 45호

주쯔호 흑삼림

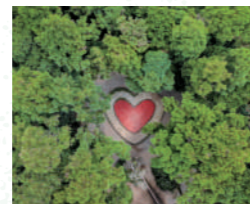

'타이베이의 망우삼림'이라 불리며, 울창한 삼림과 양밍산의 안개가 어우러집니다. 삼나무가 많이 심어져 있고 자연 생태가 풍부하여 몸과 마음에 힐링을 선사합니다.

타이베이시 베이더우구 주쯔호로
근처 정류장: 평자커우

양밍산국가공원



위도와 해발의 영향을 받아 사계절마다 서로 다른 멋진 풍경을 뽐냅니다. 봄꽃 시즌, 알로카시아와 역새 시즌이 있습니다. 꽃놀이가 말고도 대자연의 경치, 카페 그리고 온천까지 있어 휴일에 방문하기 좋습니다.

근처 정류장: 양밍산

타이베이 그랜드 트레일 제2코스: 얼프핑에서 샤오유경까지



'타이베이 그랜드 트레일'은 타이베이 시정부 공무원 대지공정처에서 만든 코스로, 제2 코스는 얼프핑에서 다퉈 산맥을 따라 샤오유경 트레블러 센터까지 이어집니다. 타이베이의 명산과 자연 명소를 지나며, 당후 알로카시아 산책로를 따라 알로카시아 정원과 계단식 논 등 아름다운 풍경을 감상할 수 있습니다.

근처 정류장: 당후 입구

샤오인탄폭포



줄줄 흐르는 강물 소리가 폭포 맨 위에서부터 하류로 이어집니다. 샤오인탄폭포의 온천수는 깨끗한 물에 약간의 유황 성분이 포함되어 있어 우윳빛깔을 띄며, 한쪽 작은 다리 밑에 물이 흐르는 풍경과 어우러져 눈길을 사로잡습니다.

타이베이시 베이더우구 후산로 1단
근처 정류장: 양밍공원, 화시계

베이더우온천박물관



일치시대부터 있던 공공 온천탕으로 유명합니다. 건축 양식은 영국 튜더양조 시기의 컨트리 스타일이며, 베이더우 온천 발전의 역사에 매우 중요한 공공 여가·오락 장소입니다.
근처 정류장: 베이더우온천박물관 정류장

타이베이시 베이더우구 중산로 2호
운영시간: 10:00~18:00(매주 월 휴무)

중신신촌



이전에 일본 육군 타이베이 위수병원 베이더우 전지 요양소였던 곳입니다. 린취안리(林泉里)는 3 군 총병원 베이더우분원의 취안촌(眷村·1949년 국공내전에 패한 국민당을 따라 대만에 온 사람들의 집단 거주지)으로, 공공 온천탕을 갖춘 군병원 취안촌 마을입니다.

근처 정류장: 신민중학교
타이베이시 베이더우구 신민로 222호 9호
운영시간: 10:00-18:00(매주 월 휴무)

상양신위안



일본인은 온천이 전쟁으로 부상당한 군인을 치유한다고 생각해 이곳에 병원을 지었습니다. 단지 내 아름다운 회랑과 창가는 오후 햇살을 받으면 따스하고 평온한 분위기를 자아냅니다.

타이베이시 베이더우구 중신가 1호
근처 정류장: 베이더우국군병원
운영시간: 10:00-18:00(매주 월 휴무)

디러구(지열곡)



늘 유황 수증기로 자욱한 경치로 '지옥곡'이라고도 불리며, 다룬산 화산군 내 수온이 가장 높은 온천입니다. 호수를 따라 한 바퀴 천천히 걸으면서 대자연의 스팀 스파를 경험할 수 있습니다.

타이베이시 베이더우구 중산로
근처 정류장: 베이더우공원

유황곡 휴양지



이전에 '대황취(大磺嘴)'라 불리던 곳으로, 유황곡 지열 경관 산책로를 따라 강렬한 유황 냄새를 맡아볼 수 있습니다. 베이더우 대자연의 지질 교실이라 부를 수 있을 만큼 다양한 경관을 자랑합니다.

타이베이시 베이더우구 취안위안로
근처 정류장: 유황곡

쯔밍시 산책로



양밍서점 옆에 위치하며, 산책로 중간에 허창에는 천연의 야생 온천이 샘솟습니다. 양밍산 특유의 백황온천에서는 아름다운 경치를 감상하고 족욕을 즐기며 힐링할 수 있습니다.

타이베이시 베이더우구 양밍서점
근처 정류장: 양밍서점

차오산서관



'차오산'은 산이 아니라 대만당업주식회사의 게스트하우스로, 쑤원이 거주했던 곳이기도 합니다. 차오산서관은 대만 역사에서 중요한 의미를 지닌 곳입니다.

근처 정류장: 양밍산 주차장(차오산서관)
타이베이시 베이더우구 후디로 89호
영업시간: 10:00-17:00(매주 월 휴무)



타이베이 여행 네트워크



타이완 하오싱 사이트



관광지 오디오 투어



추천 여행 일정



타이베이 신베이 지릉 여행 패스



버스 실시간 운행정보



패키지 티켓 할인혜택



전자 팸플렛